

eje pilar enanos(apoyado sobre zunchos hormigón)
HEB 240

eje pilar HEB 260
(apoyado sobre zunchos hormigón)

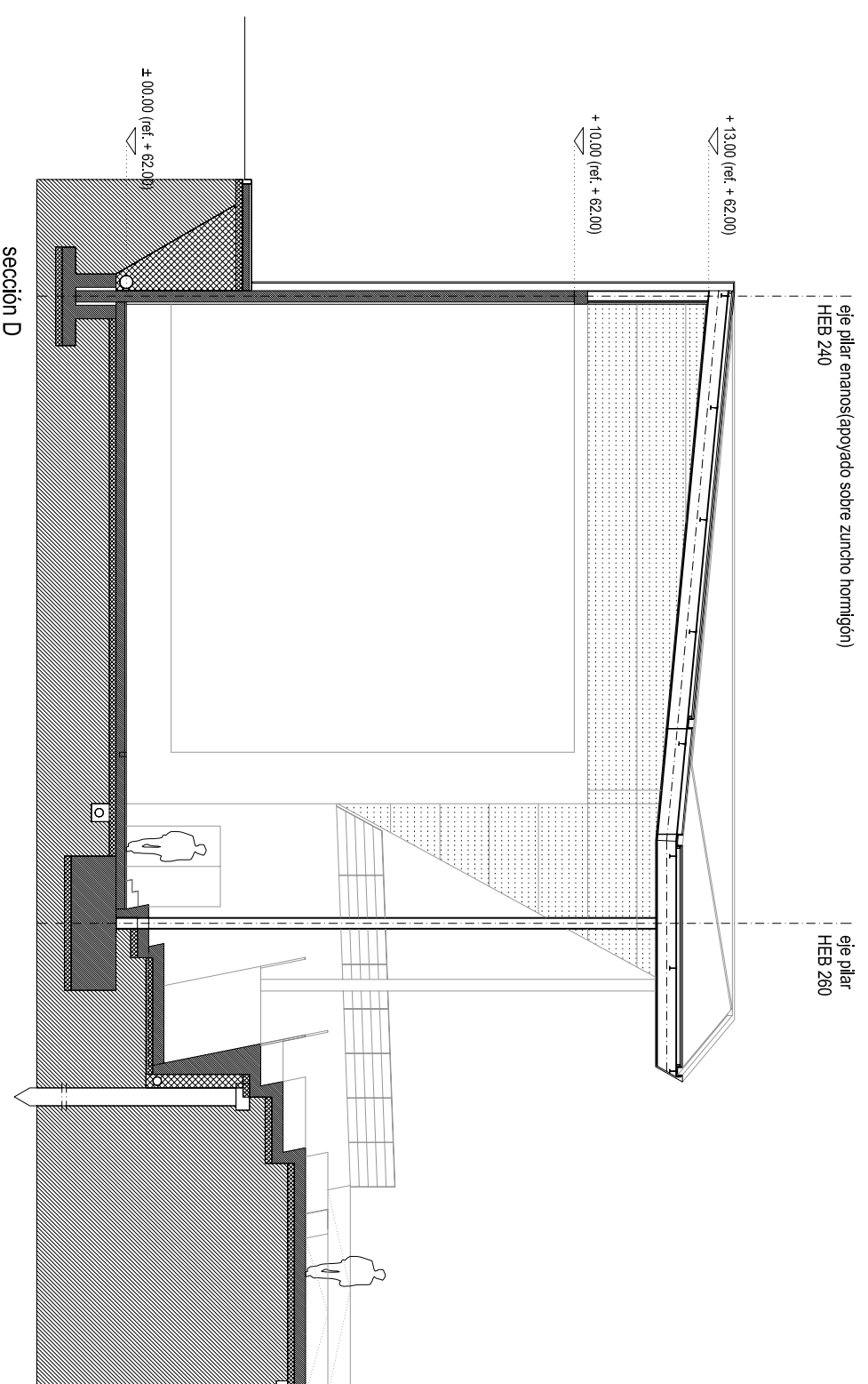

eje pilar enanos(apoyado sobre zunchos hormigón)
HEB 240

eje pilar
HEB 260

sección D

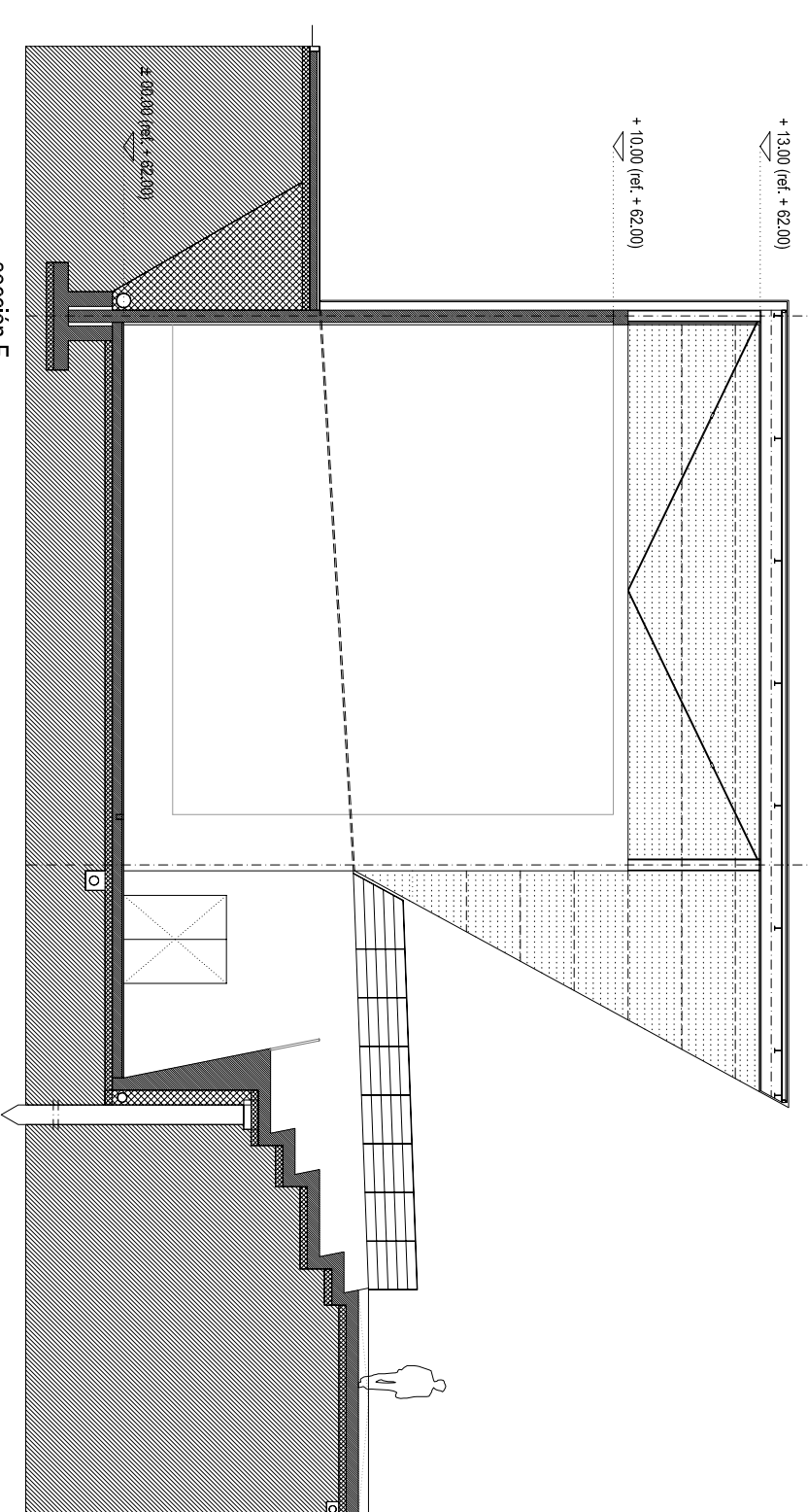

+13,00 (ref. + 62,00)

+10,00 (ref. + 62,00)

± 00,00 (ref. + 62,00)

sección F

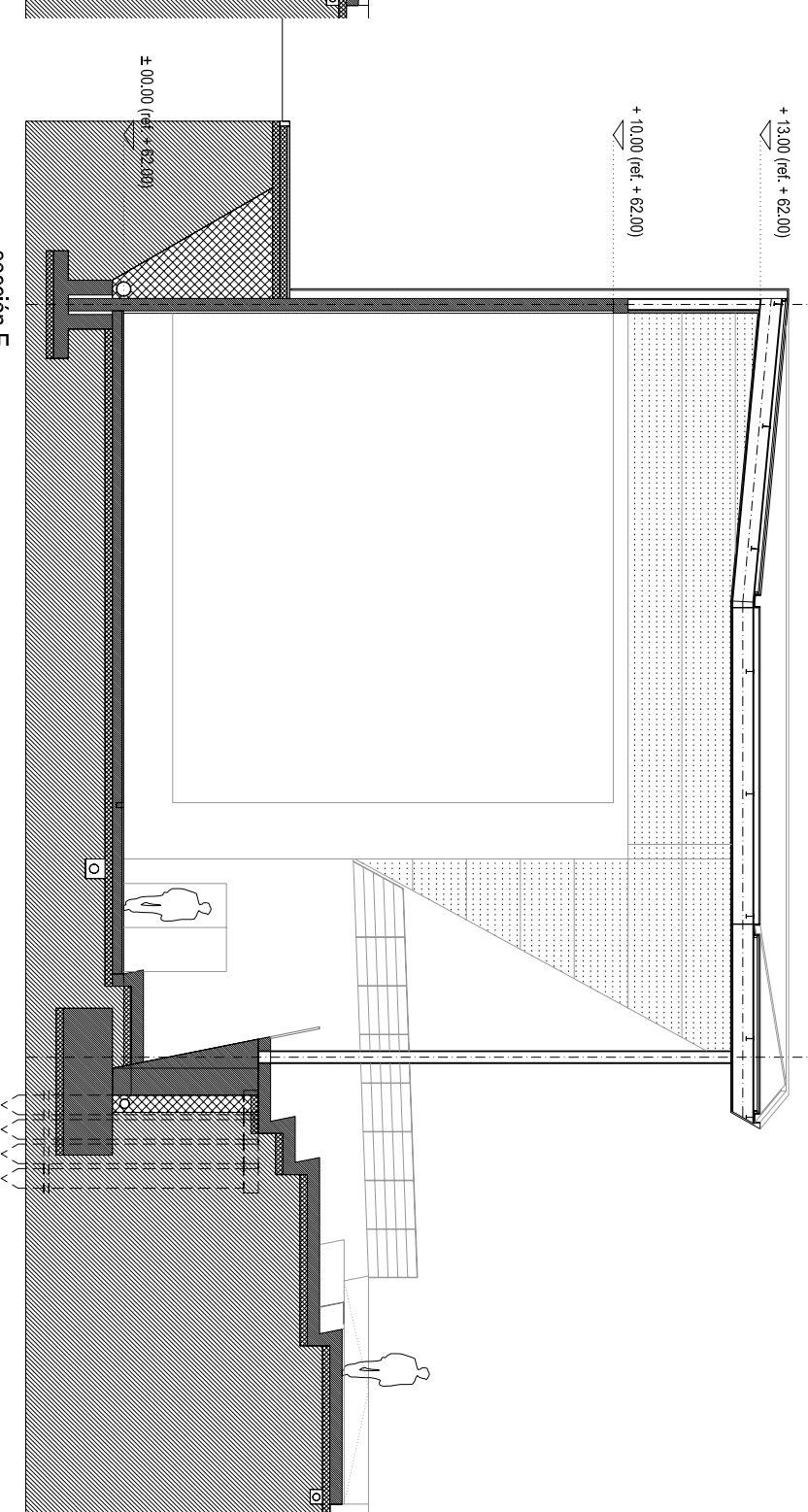

+13,00 (ref. + 62,00)

+10,00 (ref. + 62,00)

± 00,00 (ref. + 62,00)

sección E

cliente
Exco. Ayto. de Alangiz (Vizcaya)

arquitecto
UTE Bideak

título del proyecto
proyecto ejecutivo Nuevo frontón cubierto en Alangiz
dirección
Mendieta Auzoa s/n, Alangiz (Vizcaya)

nombre del plano
secciones transversales D, E y F
plano

escala
e 1/150
escala gráfica

referencia propia
6102
archivo
061E1A04_plantas dst.dwg

fecha
noviembre 09

nº plano
61E1
nº hojas
hoja 15 de 55